

Visura storica per immobile

Situazione degli atti informatizzati dall'impianto meccanografico al 28/11/2005

Data: 28/11/2005 - Ora: 17.58.57

Dati della richiesta	Comune di MODENA (Codice: F257)
	Provincia di MODENA
Catasto Fabbricati	Foglio: 155 Particella: 75 Sub.: 14
	00671850493 (1) Proprietà per 1/1

INTESTATO IMMOBILIARE MARE - SOCIETA' PER AZIONI con sede in GENOVA

Unità immobiliare dal 06/06/1997										DATI DERIVANTI DA	
N.		DATI IDENTIFICATIVI				DATI DI CLASSAMENTO				Rendita	DATI DERIVANTI DA
		Foglio	Particella	Sub	Zona	Micro	Categoria	Classe	Consistenza		
1	Urbana	155	75	14	2	A/10	4	4,5 vani	Euro 1.836,00 L. 3.555,000	ISTRUMENTO (ATTO PUBBLICO) del 06/06/1997 n. 8364 .1/1997 in atti dal 13/06/1998	
Indirizzo										Mod.58	
Notifica											

Situazione dell'unità immobiliare dal 31/12/1986										DATI DERIVANTI DA	
N.		DATI IDENTIFICATIVI				DATI DI CLASSAMENTO				Rendita	DATI DERIVANTI DA
		Foglio	Particella	Sub	Zona	Micro	Categoria	Classe	Consistenza		
1	Urbana	155	75	14	2	A/10	4	4,5 vani	L. 2.880	VARIAZIONE del 31/12/1986 n. 10878 .1/1986 in atti dal 13/06/1998 CLASSAMENTO	
Indirizzo										Mod.58	
Notifica											

Situazione dell'unità immobiliare dal 29/06/1989										DATI DERIVANTI DA	
N.		DATI IDENTIFICATIVI				DATI DI CLASSAMENTO				Rendita	DATI DERIVANTI DA
		Foglio	Particella	Sub	Zona	Micro	Categoria	Classe	Consistenza		
1	Urbana	155	75	14	2					VARIAZIONE del 29/06/1989 n. 4938/1989 in atti dal 03/07/1996 VSI	
Indirizzo										Mod.58	
Notifica											

Visura storica per immobile

Visura n.: 620519 Pag: 3 Fine

Data: 28/11/2005 - Ora: 17.58.58

Situazione degli atti informatizzati dall'impianto meccanografico al 28/11/2005

Situazione degli intestati dal 31/12/1986

N.	DATI ANAGRAFICI	CODICE FISCALE	DIRITTI E ONERI REALI
1	S.P.A. - SOCIETA' DEL RISANAMENTO DI NAPOLI		fino al 07/11/1996
DATI DERIVANTI DA COSTITUZIONE del 31/12/1986 n. 10878.2/1986 in atti dal 24/02/1994			

Unità immobiliari n. 1

Tributi erariali: Euro 3,00

Rilasciata da: Servizio Telematico

Visura storica per immobile

Data: 28/11/2005 - Ora: 18.02.05

Situazione degli atti informatizzati dall'impianto meccanografico al 28/11/2005

Dati della richiesta		Comune di MODENA (Codice: F257)	
Catasto Fabbricati		Provincia di MODENA	
		Foglio: 155 Particella: 75 Sub.: 152	
INTESTATO		00671850493 (1) Proprietà per 1/1	

Unità immobiliare dal 24/10/1996

DATI IDENTIFICATIVI		DATI DI CLASSAMENTO				DATI DERIVANTI DA					
N.	Sezione Urbana	Foglio	Particella	Sub	Zona Cens.	Micro Zona	Categoria	Classe	Consistenza	Superficie catastale	Rendita
1	Urbana	155	75	152	2		A/10	4	9 vani		Euro 3.672,01 L. 7.110.000
Indirizzo: VIA GIUSEPPE NOTARI piano: I;											
Notifica: -											
Annotazioni: DA VERIFICARE											

Situazione degli intestati dal 02/10/2001

N.	IMMOBILIARE MARE - SOCIETA' PER AZIONI con sede in GENOVA	CODICE FISCALE	DIRITTI E ONERI REALI
1	ISTRUMENTO (ATTO PUBBLICO) del 02/10/2001 Trascrizione n. 18363 .1/2001 in atti dal 01/11/2001 Repertorio n. : 53464 Rogante: RIDELLA RICCARDO Sede: GENOVA	00671850493	(1) Proprietà per 1/1

Situazione degli intestati dal 24/07/1998

N.	APRILE MULTISERVICES S.P.A. con sede in MODENA	CODICE FISCALE	DIRITTI E ONERI REALI
1	ISTRUMENTO (ATTO PUBBLICO) del 24/07/1998 Trascrizione n. 10330.1/1998 in atti dal 01/11/2001 Repertorio n. : 38065 Sede: MODENA Registrazione: Sede: MODENA n. 3148 del 31/07/1998 Prot. n. 10330/1998 TRASFORMAZIONE (Passaggi intermedi da esaminare)	01875060368	(1) Proprietà per 1/1 fino al 02/10/2001

Situazione degli intestati dal 24/07/1998

N.	APRILE MULTISERVICES S.P.A. con sede in MODENA	CODICE FISCALE	DIRITTI E ONERI REALI
1	ISTRUMENTO (ATTO PUBBLICO) del 24/07/1998 Voltura n. 10330.1/1998 in atti dal 13/09/2001 (protocollo n. 208150) Repertorio n. : 38065 Rogante: RAMACCIOTTI Sede: MODENA Registrazione: UR Sede: MODENA n. 3148 del 31/07/1998 TRASFORMAZIONE DI SOCIETA'	01875060368	(1) Proprietà per 1/1 fino al 24/07/1998

Visura storica per immobile

Data: 28/11/2005 - Ora: 18.02.05

Visura n.: 621031 Pag: 2

Fine

Situazione degli atti informatizzati dall'impianto meccanografico al 28/11/2005

Situazione degli intestati dal 24/10/1996

N.	DATI ANAGRAFICI	CODICE FISCALE	DIRITTI E ONERI REALI
1	APRILE MULTISERVICES SRL CON SEDE IN MODENA VARIAZIONE del 24/10/1996 n. 7106.1/1996 in atti dal 14/11/1996 FUSIONE	01875060368	(1) Proprieta fino al 24/07/1998

DATI DERIVANTI DA
Per ulteriori variazioni richiedere le visure storiche dei seguenti immobili soppressi, originari del precedente:

- foglio 155 particella 75 subalterno 10
- foglio 155 particella 75 subalterno 20

Unità immobiliari n. 1

Tributi erariali: Euro 3,00

Rilasciata da: Servizio Telematico

Situazione degli atti informatizzati dall'impianto meccanografico al 21/01/2006

Dati della richiesta		Comune di MODENA (Codice: F257)			
Catasto Fabbricati		Provincia di MODENA			
		Foglio: 155 Particella: 75 Sub.: 10			

Unità immobiliare soppressa dal 24/10/1996

N.	DATI IDENTIFICATIVI					DATI DI CLASSAMENTO				DATI DERIVANTI DA		
	Sezione Urbana	Foglio	Particella	Sub	Zona Cens.	Micro Zona	Categoria	Classe	Consistenza		Superficie catastale	Rendita
1		155	75	10								VARIAZIONE del 24/10/1996 n. 7106 .1/1996 in atti dal 14/11/1996 FUSIONE

La soppressione ha originato i seguenti immobili:
- foglio 155 particella 75 sub. 152

Situazione dell'unità immobiliare dal 01/01/1992

N.	DATI IDENTIFICATIVI					DATI DI CLASSAMENTO				DATI DERIVANTI DA		
	Sezione Urbana	Foglio	Particella	Sub	Zona Cens.	Micro Zona	Categoria	Classe	Consistenza		Superficie catastale	Rendita
1		155	75	10	2		A/10	4	6,5 vani		Euro 2.652,01 L. 5.135.000	VARIAZIONE del 01/01/1992 VARIAZIONE DEL QUADRO TARIFFARIO
Indirizzo		VIA GIUSEPPE NOTARI n. 107/A piano: 1;				Partita		41256		Mod.58		-
Notifica												

Situazione dell'unità immobiliare dal 31/12/1986

N.	DATI IDENTIFICATIVI					DATI DI CLASSAMENTO				DATI DERIVANTI DA		
	Sezione Urbana	Foglio	Particella	Sub	Zona Cens.	Micro Zona	Categoria	Classe	Consistenza		Superficie catastale	Rendita
1		155	75	10	2		A/10	4	6,5 vani		L. 4.160	COSTITUZIONE del 31/12/1986 n. 10878 .2/1986 in atti dal 24/02/1994
Indirizzo		VIA GIUSEPPE NOTARI n. 107/A piano: 1;				Partita		41256		Mod.58		-
Notifica												

Situazione degli atti informatizzati dall'impianto meccanografico al 21/01/2006

Situazione degli intestati dal 29/11/1990

N.	DATI ANAGRAFICI	CODICE FISCALE	DIRITTI E ONERI REALI
1	APRILE MULTISERVICES SRL CON SEDE IN MODENA	01875060368	(1) Proprieta' fino al 24/10/1996
DATI DERIVANTI DA			
ISTRUMENTO (ATTO PUBBLICO) del 29/11/1990 Voltura n. 180.1/1991 in atti dal 14/11/1996 Repertorio n.: 22893 Rogante: NOT. RAMACCIOTTI Sede: MODENA			
Registrazione: UR Sede: MODENA n: 5951 del 17/12/1990 COMPRAVENDITA			

Situazione degli intestati dal 31/12/1986

N.	DATI ANAGRAFICI	CODICE FISCALE	DIRITTI E ONERI REALI
1	S.P.A. - SOCIETA' PEL RISANAMENTO DI NAPOLI		fino al 29/11/1990
DATI DERIVANTI DA			
COSTITUZIONE del 31/12/1986 n. 10878.2/1986 in atti dal 24/02/1994			

Unità immobiliari n. 1

Tributi erariali: Euro 3,00

Rilasciata da: Servizio Telematico

Visura storica per immobile

Situazione degli atti informatizzati dall'impianto meccanografico al 21/01/2006

Dati della richiesta	Comune di MODENA (Codice: F257)
Catasto Fabbricati	Provincia di MODENA
	Foglio: 155 Particella: 75 Sub.: 20

Unità immobiliare soppressa dal 24/10/1996

N.	DATI IDENTIFICATIVI				DATI DI CLASSAMENTO				DATI DERIVANTI DA			
	Sezione Urbana	Foglio	Particella	Sub	Zona Cens.	Micro Zona	Categoria	Classe		Consistenza	Superficie catastale	Rendita
1		155	75	20								VARIAZIONE del 24/10/1996 n. 7106 .1/1996 in atti dal 14/11/1996 FUSIONE

La soppressione ha originato i seguenti immobili:
- foglio 155 particella 75 sub. 152

Situazione dell'unità immobiliare dal 01/01/1992

N.	DATI IDENTIFICATIVI				DATI DI CLASSAMENTO				DATI DERIVANTI DA			
	Sezione Urbana	Foglio	Particella	Sub	Zona Cens.	Micro Zona	Categoria	Classe		Consistenza	Superficie catastale	Rendita
1		155	75	20	2		A/10	4	2,5 vani		Euro 1.020,00 L. 1.975.000	VARIAZIONE del 01/01/1992 VARIAZIONE DEL QUADRO TARIFFARIO
Indirizzo				VIA GIUSEPPE NOTARI n. 103 piano: 1 interno: 2 scala: B;				Partita		41256	Mod.58	-
Notifica												

Situazione dell'unità immobiliare dal 31/12/1986

N.	DATI IDENTIFICATIVI				DATI DI CLASSAMENTO				DATI DERIVANTI DA			
	Sezione Urbana	Foglio	Particella	Sub	Zona Cens.	Micro Zona	Categoria	Classe		Consistenza	Superficie catastale	Rendita
1		155	75	20	2		A/10	4	2,5 vani		L. 1.600	COSTITUZIONE del 31/12/1986 n. 10878 .2/1986 in atti dal 24/02/1994
Indirizzo				VIA GIUSEPPE NOTARI n. 103 piano: 1 interno: 2 scala: B;				Partita		41256	Mod.58	-
Notifica												

Visura storica per immobile

Situazione degli atti informatizzati dall'impianto meccanografico al 21/01/2006

Situazione degli intestati dal 12/05/1995

N.	DATI ANAGRAFICI	CODICE FISCALE	DIRITTI E ONERI REALI
1	APRILE MULTISERVICES SRL CON SEDE IN MODENA	01875060368	(1) Proprieta' fino al 24/10/1996
DATI DERIVANTI DA			
ISTRUMENTO (ATTO PUBBLICO) del 12/05/1995 Voltura n. 6445.1/1995 in atti dal 14/11/1996 Repertorio n. : 31727 Rogante: NOT. RAMACCIOTTI Sede: MODENA Registrazione: UR Sede: MODENA n: 2502 del 30/05/1995 COMPRAVENDITA			

Situazione degli intestati dal 31/12/1986

N.	DATI ANAGRAFICI	CODICE FISCALE	DIRITTI E ONERI REALI
1	S.P.A. - SOCIETA' PEL RISANAMENTO DI NAPOLI		fino al 12/05/1995
DATI DERIVANTI DA			
COSTITUZIONE del 31/12/1986 n. 10878.2/1986 in atti dal 24/02/1994			

Unità immobiliari n. 1

Tributi erariali: Euro 3,00

Rilasciata da: Servizio Telematico

Visura storica per immobile

Situazione degli atti informatizzati dall'impianto meccanografico al 28/11/2005

Dati della richiesta	Comune di MODENA (Codice: F257)
Catasto Fabbricati	Provincia di MODENA Foglio: 155 Particella: 75 Sub.: 142

INTESTATO

1	IMMOBILIARE MARE - SOCIETA' PER AZIONI con sede in GENOVA	00671850493	(1) Proprieta' per 1/1
---	---	-------------	------------------------

Unità immobiliare dal 14/12/1993

N.	DATI IDENTIFICATIVI				DATI DI CLASSAMENTO				DATI DERIVANTI DA			
	Sezione Urbana	Foglio	Particella	Sub	Zona Cens.	Micro Zona	Categoria	Classe		Consistenza	Superficie catastale	Rendita
1		155	75	142	2		C/6	3	12 m ²		Euro 42,14 L. 81.600	VARIAZIONE del 14/12/1993 n. 6857 /2/1993 in atti dal 13/06/1998 CLASSAMENTO
Indirizzo		VIA GIUSEPPE NOTARI piano: S1;										
Notifica		7445/1998	Partita		1071101		Mod.58		-			

Situazione dell'unità immobiliare dal 14/12/1993

N.	DATI IDENTIFICATIVI				DATI DI CLASSAMENTO				DATI DERIVANTI DA			
	Sezione Urbana	Foglio	Particella	Sub	Zona Cens.	Micro Zona	Categoria	Classe		Consistenza	Superficie catastale	Rendita
1		155	75	142	2							VARIAZIONE del 14/12/1993 n. 6857 /1/1993 in atti dal 03/09/1994 FRAZIONAMENTO
Indirizzo		VIA GIUSEPPE NOTARI piano: S1;										
Notifica		-	Partita		1065204		Mod.58		-			

Situazione degli intestati dal 02/10/2001

N.	DATI ANAGRAFICI				CODICE FISCALE	DIRITTI E ONERI REALI
	IMMOBILIARE MARE - SOCIETA' PER AZIONI con sede in GENOVA					
1	ISTRUMENTO (ATTO PUBBLICO) del 02/10/2001 Trascrizione n. 18363 /1/2001 in atti dal 01/11/2001 Repertorio n. - 53464 Rogante: RIDELLA RICCARDO Sede: GENOVA				00671850493	(1) Proprieta' per 1/1
DATI DERIVANTI DA		COMPRAVENDITA				

Visura storica per immobile

Situazione degli atti informatizzati dall'impianto meccanografico al 28/11/2005

Situazione degli intestati dal 24/07/1998

N.	DATI ANAGRAFICI	CODICE FISCALE	DIRITTI E ONERI REALI
I	APRILE MULTISERVICES S.P.A. con sede in MODENA	01875060368	(1) Proprieta' per 1/1 fino al 02/10/2001
DATI DERIVANTI DA			
ISTRUMENTO (ATTO PUBBLICO) del 24/07/1998 Trascrizione n. 10330/1998 in atti dal 01/11/2001 Repertorio n.: 38065 Sede: MODENA Registrazione: Sede: MODENA n: 3148 del 31/07/1998 Prof. n. 10330/1998 TRASFORMAZIONE (Passaggi intermedi da esaminare)			

Situazione degli intestati dal 24/07/1998

N.	DATI ANAGRAFICI	CODICE FISCALE	DIRITTI E ONERI REALI
I	APRILE MULTISERVICES S.P.A. con sede in MODENA	01875060368	(1) Proprieta' per 1/1 fino al 24/07/1998
DATI DERIVANTI DA			
ISTRUMENTO (ATTO PUBBLICO) del 24/07/1998 Voltura n. 10330 /1/1998 in atti dal 13/09/2001 (protocollo n. 208150) Repertorio n.: 38065 Rogante: RAMACCIOTTI Sede: MODENA Registrazione: UR Sede: MODENA n: 3148 del 31/07/1998 TRASFORMAZIONE DI SOCIETA'			

Situazione degli intestati dal 12/06/1996

N.	DATI ANAGRAFICI	CODICE FISCALE	DIRITTI E ONERI REALI
I	APRILE MULTISERVICES S.R.L. con sede in MODENA	01875060368	(1) Proprieta' per 1000/1000 fino al 24/07/1998
DATI DERIVANTI DA			
ISTRUMENTO (ATTO PUBBLICO) del 12/06/1996 Voltura n. 9104.11/1996 in atti dal 09/02/1997 Repertorio n.: 15647 Rogante: ROSSI M Sede: MODENA COMPRAVENDITA			

Situazione degli intestati dal 03/03/1995

N.	DATI ANAGRAFICI	CODICE FISCALE	DIRITTI E ONERI REALI
I	SVILUPPO IMMOBILIARE SPA con sede in CAMPOGALLIANO	01835020361	(1) Proprieta' per 1/1 fino al 12/06/1996
DATI DERIVANTI DA			
ISTRUMENTO (ATTO PUBBLICO) del 03/03/1995 Voltura n. 22 /1/1997 in atti dal 17/07/2001 (protocollo n. 167903) Repertorio n.: 58484 Rogante: NOT FRIGO Sede: MODENA Registrazione: UR Sede: MODENA nr: 1385 del 22/03/1995 TRASFERIMENTO SEDE			

Situazione degli intestati dal 14/12/1993

N.	DATI ANAGRAFICI	CODICE FISCALE	DIRITTI E ONERI REALI
I	SVILUPPO IMMOBILIARE S.P.A. - CON SEDE IN MODENA	01835020361	(1) Proprieta' fino al 03/03/1995
DATI DERIVANTI DA			
VARIAZIONE del 14/12/1993 n. 6857.1/1993 in atti dal 03/09/1994 FRAZIONAMENTO			

Per ulteriori variazioni richiedere le visure storiche dei seguenti immobili soppressi, originari del precedente:

- foglio 155 particella 75 subalterno 125

- foglio 155 particella 75 subalterno 126

Unità immobiliari n. 1

Tributi erariali: Euro 3,00

Rilasciata da: Servizio Telematico

Visura storica per immobile

Situazione degli atti informatizzati dall'impianto meccanografico al 28/11/2005

Dati della richiesta	Comune di MODENA (Codice: F257)
Catasto Fabbricati	Provincia di MODENA Foglio: 155 Particella: 75 Sub.: 143

INTESTATO

1	IMMOBILIARE MARE - SOCIETA' PER AZIONI con sede in GENOVA	00671850493	(1) Proprieta' per 1/1
---	---	-------------	------------------------

Unità immobiliare dal 14/12/1993

N.	DATI IDENTIFICATIVI				DATI DI CLASSAMENTO				DATI DERIVANTI DA			
	Sezione Urbana	Foglio	Particella	Sub	Zona Cens.	Micro Zona	Categoria	Classe		Consistenza	Superficie catastale	Rendita
1		155	75	143	2		C/6	3	12 m²		Euro 42,14 L. 81.600	VARIAZIONE del 14/12/1993 n. 6857 -2/1993 in atti dal 13/06/1998 CLASSAMENTO
Indirizzo		VIA GIUSEPPE NOTARI piano: S1;										
Notifica		7445/1998	Partita		1071101		Mod.58		-			

Situazione dell'unità immobiliare dal 14/12/1993

N.	DATI IDENTIFICATIVI				DATI DI CLASSAMENTO				DATI DERIVANTI DA			
	Sezione Urbana	Foglio	Particella	Sub	Zona Cens.	Micro Zona	Categoria	Classe		Consistenza	Superficie catastale	Rendita
1		155	75	143	2							VARIAZIONE del 14/12/1993 n. 6857 .1/1993 in atti dal 03/09/1994 FRAZIONAMENTO
Indirizzo		VIA GIUSEPPE NOTARI piano: S1;										
Notifica		-	Partita		1065204		Mod.58		-			

Situazione degli intestati dal 02/10/2001

N.	DATI ANAGRAFICI				DIRITTI E ONERI REALI
	IMMOBILIARE MARE - SOCIETA' PER AZIONI con sede in GENOVA	ISTRUMENTO (ATTO PUBBLICO) del 02/10/2001 Trascrizione n. 18363 -1/2001 in atti dal 01/11/2001 Repertorio n. : 53464 Rogante: RIDELLA RICCARDO Sede: GENOVA	COMPRAVENDITA	CODICE FISCALE	
1					(1) Proprieta' per 1/1 00671850493

Visura storica per immobile

Situazione degli atti informatizzati dall'impianto meccanografico al 28/11/2005

Situazione degli intestati dal 24/07/1998

N.	DATI ANAGRAFICI	CODICE FISCALE	DIRITTI E ONERI REALI
1	APRILE MULTISERVICES S.P.A. con sede in MODENA	01875060368	(1) Proprieta' per 1/1 fino al 02/10/2001
DATI DERIVANTI DA			
ISTRUMENTO (ATTO PUBBLICO) del 24/07/1998 Trascrizione n. 10330/1998 in atti dal 01/11/2001 Repertorio n. : 38065 Sede: MODENA Registrazione: Sede: MODENA n. 3148 del 31/07/1998 Prot. n. 10330/1998 TRASFORMAZIONE (Passaggi intermedi da esaminare)			

Situazione degli intestati dal 24/07/1998

N.	DATI ANAGRAFICI	CODICE FISCALE	DIRITTI E ONERI REALI
1	APRILE MULTISERVICES S.P.A. con sede in MODENA	01875060368	(1) Proprieta' per 1/1 fino al 24/07/1998
DATI DERIVANTI DA			
ISTRUMENTO (ATTO PUBBLICO) del 24/07/1998 Voltura n. 10330 .1/1998 in atti dal 13/09/2001 (protocollo n. 208150) Repertorio n. : 38065 Rogante: RAMACCJOTTI Sede: MODENA Registrazione: UR Sede: MODENA n. 3148 del 31/07/1998 TRASFORMAZIONE DI SOCIETA'			

Situazione degli intestati dal 12/06/1996

N.	DATI ANAGRAFICI	CODICE FISCALE	DIRITTI E ONERI REALI
1	APRILE MULTISERVICES S.R.L. con sede in MODENA	01875060368	(1) Proprieta' per 1000/1000 fino al 24/07/1998
DATI DERIVANTI DA			
ISTRUMENTO (ATTO PUBBLICO) del 12/06/1996 Voltura n. 9104.11/1996 in atti dal 09/02/1997 Repertorio n. : 15647 Rogante: ROSSI M Sede: MODENA COMPRAVENDITA			

Situazione degli intestati dal 03/03/1995

N.	DATI ANAGRAFICI	CODICE FISCALE	DIRITTI E ONERI REALI
1	SVILUPPO IMMOBILIARE SPA con sede in CAMPOGALLIANO	01835020361	(1) Proprieta' per 1/1 fino al 12/06/1996
DATI DERIVANTI DA			
ISTRUMENTO (ATTO PUBBLICO) del 03/03/1995 Voltura n. 22 .1/1997 in atti dal 17/07/2001 (protocollo n. 167903) Repertorio n. : 58484 Rogante: NOT FRIGO Sede: MODENA Registrazione: UR Sede: MODENA n. 1385 del 22/03/1995 TRASFERIMENTO SEDE			

Situazione degli intestati dal 14/12/1993

N.	DATI ANAGRAFICI	CODICE FISCALE	DIRITTI E ONERI REALI
1	SVILUPPO IMMOBILIARE S.P.A. - CON SEDE IN MODENA	01835020361	(1) Proprieta' fino al 03/03/1995
DATI DERIVANTI DA			
VARIAZIONE del 14/12/1993 n. 6857.1/1993 in atti dal 03/09/1994 FRAZIONAMENTO			

Per ulteriori variazioni richiedere le visure storiche dei seguenti immobili soppressi, originari del precedente:

- foglio 155 particella 75 subalterno 125

- foglio 155 particella 75 subalterno 126

Unità immobiliari n. 1

Tributi erariali: Euro 3,00

Rilasciata da: Servizio Telematico

Situazione degli atti informatizzati dall'impianto meccanografico al 21/01/2006

Dati della richiesta	Comune di MODENA (Codice: F257)	
Catasto Fabbricati	Provincia di MODENA	
	Foglio: 155 Particella: 75 Sub.: 125	

Unità immobiliare soppressa dal 14/12/1993

N.	DATI IDENTIFICATIVI			DATI DI CLASSAMENTO					DATI DERIVANTI DA			
	Sezione Urbana	Foglio	Particella	Sub	Zona Cens.	Micro Zona	Categoria	Classe		Consistenza	Superficie catastale	Rendita
1		155	75	125								VARIAZIONE del 14/12/1993 n. 6857 .I/1993 in atti dal 03/09/1994 FRAZIONAMENTO

La soppressione ha originato i seguenti immobili:

- foglio 155 particella 75 sub. 127
- foglio 155 particella 75 sub. 128
- foglio 155 particella 75 sub. 129
- foglio 155 particella 75 sub. 130
- foglio 155 particella 75 sub. 131
- foglio 155 particella 75 sub. 132
- foglio 155 particella 75 sub. 133
- foglio 155 particella 75 sub. 134
- foglio 155 particella 75 sub. 135
- foglio 155 particella 75 sub. 136
- foglio 155 particella 75 sub. 137
- foglio 155 particella 75 sub. 138
- foglio 155 particella 75 sub. 139
- foglio 155 particella 75 sub. 140
- foglio 155 particella 75 sub. 141
- foglio 155 particella 75 sub. 142
- foglio 155 particella 75 sub. 143
- foglio 155 particella 75 sub. 144
- foglio 155 particella 75 sub. 145
- foglio 155 particella 75 sub. 146
- foglio 155 particella 75 sub. 147
- foglio 155 particella 75 sub. 148
- foglio 155 particella 75 sub. 149
- foglio 155 particella 75 sub. 150
- foglio 155 particella 75 sub. 151

Situazione degli atti informatizzati dall'impianto meccanografico al 21/01/2006

Situazione dell'unità immobiliare dal 15/03/1994

N.	DATI IDENTIFICATIVI				DATI DI CLASSAMENTO					DATI DERIVANTI DA		
	Sezione Urbana	Foglio	Particella	Sub	Zona Cens.	Micro Zona	Categoria	Classe	Consistenza		Superficie catastale	Rendita
1		155	75	125	2							COSTITUZIONE del 15/03/1994 n. 12.1/1991 in atti dal 20/04/1994
Indirizzo												
VIA GIUSEPPE NOTARI piano: S1;												
Notifica												
-												
Partita												
41256												
Mod.58												
-												

Situazione degli intestati dal 15/03/1994

N.	DATI ANAGRAFICI	CODICE FISCALE	DIRITTI E ONERI REALI
1	S.P.A. - SOCIETA' DEL RISANAMENTO DI NAPOLI		fino al 29/11/1991
DATI DERIVANTI DA			
COSTITUZIONE del 15/03/1994 n. 12.1/1991 in atti dal 20/04/1994			

Situazione degli intestati dal 29/11/1991

N.	DATI ANAGRAFICI	CODICE FISCALE	DIRITTI E ONERI REALI
1	SVILUPPO IMMOBILIARE S.P.A. - CON SEDE IN MODENA	01835020361	(1) Proprieta' fino al 14/12/1993
DATI DERIVANTI DA			
ISTRUMENTO (ATTO PUBBLICO) del 29/11/1991 Voltura n. 1131.2/1992 in atti dal 20/04/1994 Repertorio n. : 5147 Rogante: ROSSI Sede: NOVI DI MODENA Registrazione: UR			
Sede: CARPI n: 1438 del 16/12/1991 COMPRAVENDITA			

Unità immobiliari n. 1

Tributi erariali: Euro 3,00

Rilasciata da: Servizio Telematico

Situazione degli atti informatizzati dall'impianto meccanografico al 21/01/2006

Dati della richiesta	Comune di MODENA (Codice: F257)	
Catasto Fabbricati	Provincia di MODENA	
	Foglio: 155 Particella: 75 Sub.: 126	

Unità immobiliare soppressa dal 14/12/1993

N.	DATI IDENTIFICATIVI			DATI DI CLASSAMENTO					DATI DERIVANTIDA			
	Sezione	Foglio	Particella	Sub	Zona	Micro	Categoria	Classe		Consistenza	Superficie catastale	Rendita
1	Urbana	155	75	126								VARIAZIONE del 14/12/1993 n. 6857 .1/1993 in atti dal 03/09/1994 FRAZIONAMENTO

La soppressione ha originato i seguenti immobili:

- foglio 155 particella 75 sub. 127
- foglio 155 particella 75 sub. 128
- foglio 155 particella 75 sub. 129
- foglio 155 particella 75 sub. 130
- foglio 155 particella 75 sub. 131
- foglio 155 particella 75 sub. 132
- foglio 155 particella 75 sub. 133
- foglio 155 particella 75 sub. 134
- foglio 155 particella 75 sub. 135
- foglio 155 particella 75 sub. 136
- foglio 155 particella 75 sub. 137
- foglio 155 particella 75 sub. 138
- foglio 155 particella 75 sub. 139
- foglio 155 particella 75 sub. 140
- foglio 155 particella 75 sub. 141
- foglio 155 particella 75 sub. 142
- foglio 155 particella 75 sub. 143
- foglio 155 particella 75 sub. 144
- foglio 155 particella 75 sub. 145
- foglio 155 particella 75 sub. 146
- foglio 155 particella 75 sub. 147
- foglio 155 particella 75 sub. 148
- foglio 155 particella 75 sub. 149
- foglio 155 particella 75 sub. 150
- foglio 155 particella 75 sub. 151

Visura storica per immobile

Situazione degli atti informatizzati dall'impianto meccanografico al 21/01/2006

Situazione dell'unità immobiliare dal 15/03/1994

N.	DATI IDENTIFICATIVI				DATI DI CLASSAMENTO					DATI DERIVANTI DA		
	Sezione Urbana	Foglio	Particella	Sub	Zona Cens.	Micro Zona	Categoria	Classe	Consistenza		Superficie catastale	Rendita
1		155	75	126	2							COSTITUZIONE del 15/03/1994 n. 12.1/1991 in atti dal 20/04/1994
Indirizzo Notifica												
VIA GIUSEPPE NOTARI piano: S1;												
-												
Partita												
41256												
Mod.58												
-												

Situazione degli intestati dal 15/03/1994

N.	DATI ANAGRAFICI	CODICE FISCALE	DIRITTI E ONERI REALI
1	S.P.A. - SOCIETA' PEL RISANAMENTO DI NAPOLI		
DATI DERIVANTI DA			
COSTITUZIONE del 15/03/1994 n. 12.1/1991 in atti dal 20/04/1994			
fino al 29/11/1991			

Situazione degli intestati dal 29/11/1991

N.	DATI ANAGRAFICI	CODICE FISCALE	DIRITTI E ONERI REALI
1	SVILUPPO IMMOBILIARE S.P.A. - CON SEDE IN MODENA		
DATI DERIVANTI DA			
ISTRUMENTO (ATTO PUBBLICO) del 29/11/1991 Voltura n. 1131. 2/1992 in atti dal 20/04/1994 Repertorio n. : 5147 Rogante: ROSSI Sede: NOVI DI MODENA Registrazione: UR			
Sede: CARPI n. 1438 del 16/12/1991 COMPRAVENDITA			
01835020361			
(1) Proprieta' fino al 14/12/1993			

Unità immobiliari n. 1

Tributi erariali: Euro 3,00

Rilasciata da: Servizio Telematico

Visura storica per immobile

Situazione degli atti informatizzati dall'impianto meccanografico al 28/11/2005

Dati della richiesta	Comune di MODENA (Codice: F257)
Catasto Fabbricati	Provincia di MODENA Foglio: 155 Particella: 78 Sub.: 46

INTESTATO

1	IMMOBILIARE MARE - SOCIETA' PER AZIONI con sede in GENOVA	00671850493	(1) Proprieta' per 1/1
---	---	-------------	------------------------

Unità immobiliare dal 23/12/1992

N.	DATI IDENTIFICATIVI				DATI DI CLASSAMENTO				DATI DERIVANTI DA		
	Sezione Urbana	Foglio	Particella	Sub	Zona Cens.	Micro Zona	Categoria	Classe		Consistenza	Superficie catastale
1		155	78	46	2		C/2	5	11 m ²		Euro 35,22 L. 68.200
Indirizzo STRADA SCAGLIA OVEST piano: S1;											
Notifica 2570/2000 Partita 1071101 Mod.58 7302											

Situazione dell'unità immobiliare dal 23/12/1992

N.	DATI IDENTIFICATIVI				DATI DI CLASSAMENTO				DATI DERIVANTI DA		
	Sezione Urbana	Foglio	Particella	Sub	Zona Cens.	Micro Zona	Categoria	Classe		Consistenza	Superficie catastale
1		155	78	46	3		C/2	7	11 m ²		L. 49.500
Indirizzo STRADA SCAGLIA OVEST piano: S1;											
Notifica - Partita 45745 Mod.58 7302											

Situazione degli intestati dal 02/10/2001

N.	DATI ANAGRAFICI				CODICE FISCALE	DIRITTI E ONERI REALI
	IMMOBILIARE MARE - SOCIETA' PER AZIONI con sede in GENOVA	DATI ANAGRAFICI				
1	IMMOBILIARE MARE - SOCIETA' PER AZIONI con sede in GENOVA	00671850493			00671850493	(1) Proprieta' per 1/1
DATI DERIVANTI DA ISTRUMENTO (ATTO PUBBLICO) del 02/10/2001 Trascrizione n. 18363 .1/2001 in atti dal 01/11/2001 Repertorio n. : 53464 Rogante: RIDELLA RICCARDO Sede: GENOVA COMPRAVENDITA						

Visura storica per immobile**Situazione degli atti informatizzati dall'impianto meccanografico al 28/11/2005****Situazione degli intestati dal 24/07/1998**

N.	DATI ANAGRAFICI	CODICE FISCALE	DIRITTI E ONERI REALI
1	APRILE MULTISERVICES S.P.A. con sede in MODENA	01875060368	(1) Proprieta' per 1/1 fino al 02/10/2001
DATI DERIVANTI DA			
	ISTRUMENTO (ATTO PUBBLICO) del 24/07/1998 Trascrizione n. 10330/1998 in atti dal 01/11/2001 Repertorio n.: 38065 Sede: MODENA Registrazione: Sede: MODENA n. 3148 del 31/07/1998 Prot. n. 10330/1998 TRASFORMAZIONE (Passaggi intermedi da esaminare)		

Situazione degli intestati dal 24/07/1998

N.	DATI ANAGRAFICI	CODICE FISCALE	DIRITTI E ONERI REALI
1	APRILE MULTISERVICES S.P.A. con sede in MODENA	01875060368	(1) Proprieta' per 1/1 fino al 24/07/1998
DATI DERIVANTI DA			
	ISTRUMENTO (ATTO PUBBLICO) del 24/07/1998 Voltura n. 10330 .1/1998 in atti dal 13/09/2001 (protocollo n. 208150) Repertorio n.: 38065 Rogante: RAMACCIOTTI Sede: MODENA Registrazione: UR Sede: MODENA n. 3148 del 31/07/1998 TRASFORMAZIONE DI SOCIETA'		

Situazione degli intestati dal 23/09/1993

N.	DATI ANAGRAFICI	CODICE FISCALE	DIRITTI E ONERI REALI
1	APRILE MULTISERVICES S.R.L. con sede in MODENA	01875060368	(1) Proprieta' per 1000/1000 fino al 24/07/1998
DATI DERIVANTI DA			
	ISTRUMENTO (ATTO PUBBLICO) del 23/09/1993 Voltura n. 10621 .1/1993 in atti dal 07/11/1996 Repertorio n.: 29044 Rogante: NOT. RAMACCIOTTI R. Sede: MODENA COMPRAVENDITA		

Situazione degli intestati dal 23/12/1992

N.	DATI ANAGRAFICI	CODICE FISCALE	DIRITTI E ONERI REALI
1	SVILUPPO IMMOBILIARE S.P.A. con sede in MODENA	01835020361	(1) Proprieta' fino al 23/09/1993
DATI DERIVANTI DA			
	COSTITUZIONE del 23/12/1992 n. 7302.2/1992 in atti dal 23/12/1992		

Unità immobiliari n. 1

Tributi erariali: Euro 3,00

Rilasciata da: Servizio Telematico

Visura storica per immobile

Situazione degli atti informatizzati dall'impianto meccanografico al 28/11/2005

Dati della richiesta	Comune di MODENA (Codice: F257)
Catasto Fabbricati	Provincia di MODENA Foglio: 155 Particella: 78 Sub.: 89

INTESTATO

1	IMMOBILIARE MARE - SOCIETA' PER AZIONI con sede in GENOVA	00671850493	(1) Proprieta' per 1/1
---	---	-------------	------------------------

Unità immobiliare dal 23/12/1992

N.	DATI IDENTIFICATIVI				DATI DI CLASSAMENTO				DATI DERIVANTI DA				
	Sezione Urbana	Foglio	Particella	Sub	Zona Cens.	Micro Zona	Categoria	Classe		Consistenza	Superficie catastale	Rendita	
1		155	78	89	2		C/6	5	15 m²		Euro 72,82 L. 141.000	VARIAZIONE del 23/12/1992 n. 7302 -2/1992 in atti dal 20/04/2000 REVISIONE DI CLASSAMENTO	
Indirizzo										STRADA SCAGLIA OVEST piano: S1;			
Notifica										Partita	1071101	Mod.58	7302

Situazione dell'unità immobiliare dal 23/12/1992

N.	DATI IDENTIFICATIVI				DATI DI CLASSAMENTO				DATI DERIVANTI DA				
	Sezione Urbana	Foglio	Particella	Sub	Zona Cens.	Micro Zona	Categoria	Classe		Consistenza	Superficie catastale	Rendita	
1		155	78	89	3		C/6	8	15 m²		L. 100.500	COSTITUZIONE del 23/12/1992 n. 7302 -2/1992 in atti dal 23/12/1992	
Indirizzo										STRADA SCAGLIA OVEST piano: S1;			
Notifica										Partita	-	Mod.58	7302

Situazione degli intestati dal 02/10/2001

N.	DATI IDENTIFICATIVI				DATI ANAGRAFICI				DIRITTI E ONERI REALI				
	Sezione Urbana	Foglio	Particella	Sub	Zona Cens.	Micro Zona	Categoria	Classe		Consistenza	Superficie catastale	Rendita	
1		155	78	89	3		C/6	8	15 m²		L. 100.500	COSTITUZIONE del 23/12/1992 n. 7302 -2/1992 in atti dal 23/12/1992	
Indirizzo										STRADA SCAGLIA OVEST piano: S1;			
Notifica										Partita	-	Mod.58	7302

N.	DATI IDENTIFICATIVI				DATI ANAGRAFICI				DIRITTI E ONERI REALI				
	Sezione Urbana	Foglio	Particella	Sub	Zona Cens.	Micro Zona	Categoria	Classe		Consistenza	Superficie catastale	Rendita	
1		155	78	89	3		C/6	8	15 m²		L. 100.500	COSTITUZIONE del 23/12/1992 n. 7302 -2/1992 in atti dal 23/12/1992	
Indirizzo										STRADA SCAGLIA OVEST piano: S1;			
Notifica										Partita	-	Mod.58	7302

Visura storica per immobile

Situazione degli atti informatizzati dall'impianto meccanografico al 28/11/2005

Situazione degli intestati dal 24/07/1998

N.	DATI ANAGRAFICI	CODICE FISCALE	DIRITTI E ONERI REALI
1	APRILE MULTISERVICES S.P.A. con sede in MODENA	01875060368	(1) Proprieta' per 1/1 fino al 02/10/2001
DATI DERIVANTI DA			
ISTRUMENTO (ATTO PUBBLICO) del 24/07/1998 Trascrizione n. 10330/1998 in atti dal 01/11/2001 Repertorio n.: 38065 Sede: MODENA Registrazione: Sede: MODENA n: 3148 del 31/07/1998 Prot. n. 10330/1998 TRASFORMAZIONE (Passaggi intermedi da esaminate)			

Situazione degli intestati dal 24/07/1998

N.	DATI ANAGRAFICI	CODICE FISCALE	DIRITTI E ONERI REALI
1	APRILE MULTISERVICES S.P.A. con sede in MODENA	01875060368	(1) Proprieta' per 1/1 fino al 24/07/1998
DATI DERIVANTI DA			
ISTRUMENTO (ATTO PUBBLICO) del 24/07/1998 Voltura n. 10330 -1/1998 in atti dal 13/09/2001 (protocollo n. 208150) Repertorio n.: 38065 Rogante: RAMACCIOTTI Sede: MODENA Registrazione: UR Sede: MODENA n: 3148 del 31/07/1998 TRASFORMAZIONE DI SOCIETA'			

Situazione degli intestati dal 23/09/1993

N.	DATI ANAGRAFICI	CODICE FISCALE	DIRITTI E ONERI REALI
1	APRILE MULTISERVICES S.R.L. con sede in MODENA	01875060368	(1) Proprieta' per 1000/1000 fino al 24/07/1998
DATI DERIVANTI DA			
ISTRUMENTO (ATTO PUBBLICO) del 23/09/1993 Voltura n. 10621 -1/1993 in atti dal 07/11/1996 Repertorio n.: 29044 Rogante: NOT. RAMACCIOTTI R. Sede: MODENA COMPRAVENDITA			

Situazione degli intestati dal 23/12/1992

N.	DATI ANAGRAFICI	CODICE FISCALE	DIRITTI E ONERI REALI
1	SVILUPPO IMMOBILIARE S.P.A. con sede in MODENA	01835020361	(1) Proprieta' fino al 23/09/1993
DATI DERIVANTI DA			
COSTITUZIONE del 23/12/1992 n. 7302.2/1992 in atti dal 23/12/1992			

Unita' immobiliari n. 1

Tributi erariali: Euro 3,00

Rilasciata da: Servizio Telematico

Visura storica per immobile

Situazione degli atti informatizzati dall'impianto meccanografico al 21/01/2006

Dati della richiesta	Comune di MODENA (Codice: F257)			
	Provincia di MODENA			
Catasto Terreni	Foglio: 155 Particella: 75			

Area di enti urbani e promiscui dal 22/03/1995

N.	DATI IDENTIFICATIVI			DATI CLASSAMENTO				DATI DERIVANTI DA	
	Foglio	Particella	Sub	Porz	Qualità Classe	Superficie(m ²) ha are ca	Deduz		Reddito
1	155	75	-	-	ENTE URBANO	31 36			VARIAZIONE D'UFFICIO n. 4.61/1995 in atti dal 22/03/1995 CARTOGRAFIA
Partita									
Annotazioni									
1 VAR.GRAF.									

Area di enti urbani e promiscui dal 21/06/1982

N.	DATI IDENTIFICATIVI			DATI CLASSAMENTO				DATI DERIVANTI DA	
	Foglio	Particella	Sub	Porz	Qualità Classe	Superficie(m ²) ha are ca	Deduz		Reddito
1	155	75	-	-	ENTE URBANO	31 36			VARIAZIONE CON PARTICELLA del 21/06/1982 n. 210682 in atti dal 18/12/1985
Partita									
1									

Area di enti urbani e promiscui dal 04/05/1982

N.	DATI IDENTIFICATIVI			DATI CLASSAMENTO				DATI DERIVANTI DA	
	Foglio	Particella	Sub	Porz	Qualità Classe	Superficie(m ²) ha are ca	Deduz		Reddito
1	155	75	-	-	ENTE URBANO	32 69			FRAZIONAMENTO del 04/05/1982 n. 40582 in atti dal 18/12/1985
Partita									
1									

L'intestazione alla data della richiesta deriva dai seguenti atti:

Situazione degli atti informatizzati dall'impianto meccanografico al 21/01/2006

Situazione dell'immobile che ha originato il precedente dal 04/05/1982

N.	DATI IDENTIFICATIVI				DATI CLASSAMENTO				DATI DERIVANTI DA
	Foglio	Particella	Sub	Porz	Qualità Classe	Superficie(m ²) ha are ca	Deduz	Reddito	
1	155	59	-	-	ENTE URBANO	2 40 83		Dominicale Agrario	VARIAZIONE CON PARTICELLA del 04/05/1982 n. 40582 in atti dal 18/12/1985
Partita 1									

Area di enti urbani e promiscui dal 12/03/1983

N.	DATI IDENTIFICATIVI				DATI CLASSAMENTO				DATI DERIVANTI DA
	Foglio	Particella	Sub	Porz	Qualità Classe	Superficie(m ²) ha are ca	Deduz	Reddito	
1	155	59	-	-	ENTE URBANO	2 40 02		Dominicale Agrario	VARIAZIONE D'UFFICIO n. 22783 in atti dal 12/03/1983
Partita 1									

Area di enti urbani e promiscui dal 12/03/1983

N.	DATI IDENTIFICATIVI				DATI CLASSAMENTO				DATI DERIVANTI DA
	Foglio	Particella	Sub	Porz	Qualità Classe	Superficie(m ²) ha are ca	Deduz	Reddito	
1	155	59	-	-	ENTE URBANO	2 40 21		Dominicale Agrario	VARIAZIONE D'UFFICIO n. 15983 in atti dal 12/03/1983
Partita 1									

Area di enti urbani e promiscui dal 12/03/1983

N.	DATI IDENTIFICATIVI				DATI CLASSAMENTO				DATI DERIVANTI DA
	Foglio	Particella	Sub	Porz	Qualità Classe	Superficie(m ²) ha are ca	Deduz	Reddito	
1	155	59	-	-	ENTE URBANO	2 59 63		Dominicale Agrario	VARIAZIONE D'UFFICIO n. 14283 in atti dal 12/03/1983
Partita 1									

L'instestazione alla data della richiesta deriva dai seguenti atti:

Situazione degli atti informatizzati dall'impianto meccanografico al 21/01/2006

Situazione dell'immobile che ha originato il precedente relativa ad atto del 01/01/0001 (antecedente all'impianto meccanografico)

N.	DATI IDENTIFICATIVI			DATI CLASSAMENTO				DATI DERIVANTI DA	
	Foglio	Particella	Sub	Porz	Qualità Classe	Superficie(m ²) ha are ca	Deduz		Reddito
1	155	31	-	-	ENTE URBANO	3 27 50		Dominicale Agrario	VARIAZIONE D'UFFICIO n. 20677
Partita			1						

Situazione dell'Immobile dall'impianto meccanografico

N.	DATI IDENTIFICATIVI			DATI CLASSAMENTO				DATI DERIVANTI DA	
	Foglio	Particella	Sub	Porz	Qualità Classe	Superficie(m ²) ha are ca	Deduz		Reddito
1	155	31	-	-	SEM IRR ARB	3 05 60	IAZA	Dominicale Agrario L. 748.720	Impianto meccanografico del 27/01/1974
Partita			35317						

L'intestazione alla data della richiesta deriva dai seguenti atti:

N.	DATI ANAGRAFICI		CODICE FISCALE	DIRITTI E ONERI REALI
1	SPA PER RISANAMENTO DI NAPOLI CON SEDE IN NAPOLI			
DATI DERIVANTI DA				
ISTRUMENTO (ATTO PUBBLICO) del 09/10/1973 Volura n. 12977 in atti dal 15/10/1977 Repertorio n. : 33203 Rogante: SELVAGGI G Sede: ROMA Registrazione: UR Sede: ROMA n: 6184 del 24/10/1973				

N.	DATI ANAGRAFICI		CODICE FISCALE	DIRITTI E ONERI REALI
1	SOC NOME COLLETTIVO ZETATRE DI ZANASI GIAN PAOLO E C CON SEDE IN MODENA			
DATI DERIVANTI DA				
Impianto meccanografico del 27/01/1974				

Unità immobiliari n. 3

Tributi erariali: Euro 9,00

Rilasciata da: Servizio Telematico

Situazione degli atti informatizzati dall'impianto meccanografico al 21/01/2006

Dati della richiesta		Comune di MODENA (Codice: F257)			
Catasto Terreni		Provincia di MODENA			
		Foglio: 155 Particella: 78			

Area di enti urbani e promiscui dal 05/12/1992

N.	DATI IDENTIFICATIVI			DATI CLASSAMENTO			DATI DERIVANTI DA				
	Foglio	Particella	Sub	Porz	Qualità Classe	Superficie(m ²) ha are ca		Deduz	Reddito	Dominicale	Agrario
1	155	78		-	ENTE URBANO	29 54					TIPO MAPPALE del 05/12/1992 n. 4103 .1/1992 in atti dal 07/09/1994
Partita		1									
Annotazioni		SR									

Area di enti urbani e promiscui dal 16/12/1988

N.	DATI IDENTIFICATIVI			DATI CLASSAMENTO			DATI DERIVANTI DA				
	Foglio	Particella	Sub	Porz	Qualità Classe	Superficie(m ²) ha are ca		Deduz	Reddito	Dominicale	Agrario
1	155	78		-	ENTE URBANO	30 00					FRAZIONAMENTO del 16/12/1988 n. 901612 .F01/1988 in atti dal 24/03/1994 TM .5295/88
Partita		1									

L'intestazione alla data della richiesta deriva dai seguenti atti:

Situazione dell'immobile che ha originato il precedente dal 16/12/1988

N.	DATI IDENTIFICATIVI			DATI CLASSAMENTO			DATI DERIVANTI DA				
	Foglio	Particella	Sub	Porz	Qualità Classe	Superficie(m ²) ha are ca		Deduz	Reddito	Dominicale	Agrario
1	155	59		-	ENTE URBANO	2 15 73					VARIAZIONE CON PARTICELLA del 16/12/1988 n. 901612 .2/1988 in atti dal 24/03/1994 TM .5295/88

Situazione degli atti informatizzati dall'impianto meccanografico al 21/01/2006

Partita	1
Annotazioni	VARIA CON IL N.20 DEL F. 154

Area di enti urbani e promiscui dal 21/06/1982

N.	DATI IDENTIFICATIVI				DATI CLASSAMENTO				DATI DERIVANTI DA	
	Foglio	Particella	Sub	Porz	Qualità Classe	Superficie(m ²) ha are ca	Deduz	Reddito		
1	155	59		-	ENTE URBANO	1 94 93		Dominicale	Agrario	FRAZIONAMENTO del 21/06/1982 n. 210682 in atti dal 18/12/1985
Partita	1									

Area di enti urbani e promiscui dal 21/06/1982

N.	DATI IDENTIFICATIVI				DATI CLASSAMENTO				DATI DERIVANTI DA	
	Foglio	Particella	Sub	Porz	Qualità Classe	Superficie(m ²) ha are ca	Deduz	Reddito		
1	155	59		-	ENTE URBANO	2 09 47		Dominicale	Agrario	VARIAZIONE CON PARTICELLA del 21/06/1982 n. 210682 in atti dal 18/12/1985
Partita	1									

Area di enti urbani e promiscui dal 04/05/1982

N.	DATI IDENTIFICATIVI				DATI CLASSAMENTO				DATI DERIVANTI DA	
	Foglio	Particella	Sub	Porz	Qualità Classe	Superficie(m ²) ha are ca	Deduz	Reddito		
1	155	59		-	ENTE URBANO	2 08 14		Dominicale	Agrario	FRAZIONAMENTO del 04/05/1982 n. 40582 in atti dal 18/12/1985
Partita	1									

Area di enti urbani e promiscui dal 04/05/1982

N.	DATI IDENTIFICATIVI				DATI CLASSAMENTO				DATI DERIVANTI DA	
	Foglio	Particella	Sub	Porz	Qualità Classe	Superficie(m ²) ha are ca	Deduz	Reddito		
1	155	59		-	ENTE URBANO	2 48 83		Dominicale	Agrario	VARIAZIONE CON PARTICELLA del 04/05/1982 n. 40582 in atti dal 18/12/1985

Situazione degli atti informatizzati dall'impianto meccanografico al 21/01/2006

Partita		I									
Area di enti urbani e promiscui dal 12/03/1983											
N.	DATI IDENTIFICATIVI			Qualità Classe	DATI CLASSAMENTO			DATI DERIVANTI DA			
	Foglio	Particella	Sub Porz		Superficie(m ²)	Deduz	Reddito				
1	155	59	-	ENTE URBANO	ha are ca 2 40 02		Dominicale	Agrario	VARIAZIONE D'UFFICIO n. 22783 in atti dal 12/03/1983		
Partita		I									

Area di enti urbani e promiscui dal 12/03/1983

Partita		I									
Area di enti urbani e promiscui dal 12/03/1983											
N.	DATI IDENTIFICATIVI			Qualità Classe	DATI CLASSAMENTO			DATI DERIVANTI DA			
	Foglio	Particella	Sub Porz		Superficie(m ²)	Deduz	Reddito				
1	155	59	-	ENTE URBANO	ha are ca 2 40 21		Dominicale	Agrario	VARIAZIONE D'UFFICIO n. 15983 in atti dal 12/03/1983		
Partita		I									

Area di enti urbani e promiscui dal 12/03/1983

Partita		I									
Area di enti urbani e promiscui dal 12/03/1983											
N.	DATI IDENTIFICATIVI			Qualità Classe	DATI CLASSAMENTO			DATI DERIVANTI DA			
	Foglio	Particella	Sub Porz		Superficie(m ²)	Deduz	Reddito				
1	155	59	-	ENTE URBANO	ha are ca 2 59 63		Dominicale	Agrario	VARIAZIONE D'UFFICIO n. 14283 in atti dal 12/03/1983		
Partita		I									

L'instestazione alla data della richiesta deriva dai seguenti atti:

Situazione degli atti informatizzati dall'impianto meccanografico al 21/01/2006

Situazione dell'immobile che ha originato il precedente relativa ad atto del 01/01/0001 (antecedente all'impianto meccanografico)

N.	DATI IDENTIFICATIVI				DATI CLASSAMENTO				DATI DERIVANTI DA
	Foglio	Particella	Sub	Porz	Qualità Classe	Superficie(m ²) ha are ca	Deduz	Reddito	
1	155	31		-	ENTE URBANO	3 27 50		Dominicale Agrario	VARIAZIONE D'UFFICIO n. 20677
Partita 1									

Situazione dell'immobile dall'impianto meccanografico

N.	DATI IDENTIFICATIVI				DATI CLASSAMENTO				DATI DERIVANTI DA
	Foglio	Particella	Sub	Porz	Qualità Classe	Superficie(m ²) ha are ca	Deduz	Reddito	
1	155	31		-	SEM IRR ARB 1	3 05 60	IA2A	Dominicale Agrario L. 748.720	Impianto meccanografico del 27/01/1974
Partita 35317									

L'instestazione alla data della richiesta deriva dai seguenti atti:

N.	DATI ANAGRAFICI		CODICE FISCALE	DIRITTI E ONERI REALI
1	SPA PER RISANAMENTO DI NAPOLI CON SEDE IN NAPOLI			
DATI DERIVANTI DA				
ISTRUMENTO (ATTO PUBBLICO) del 09/10/1973 Voltura n. 12977 in atti dal 15/10/1977 Repertorio n. : 33203 Rogante: SELVAGGI G Sede: ROMA Registrazione: UR Sede: ROMA n: 6184 del 24/10/1973				

N.	DATI ANAGRAFICI		CODICE FISCALE	DIRITTI E ONERI REALI
1	SOC NOME COLLETTIVO ZETATRE DI ZANASI GIAN PAOLO E C CON SEDE IN MODENA			
DATI DERIVANTI DA				
Impianto meccanografico del 27/01/1974				

Unità immobiliari n. 3

Tributi erariali: Euro 9,00

Rilasciata da: Servizio Telematico



Planimetria di u.i.u. in Comune di MODENA via NOTARI civ. 99

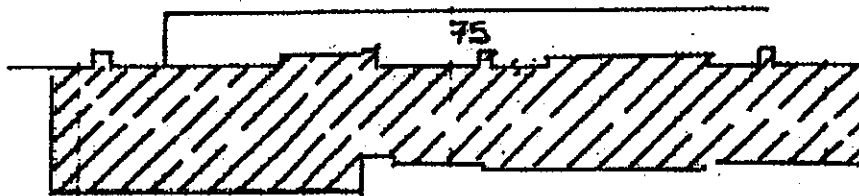
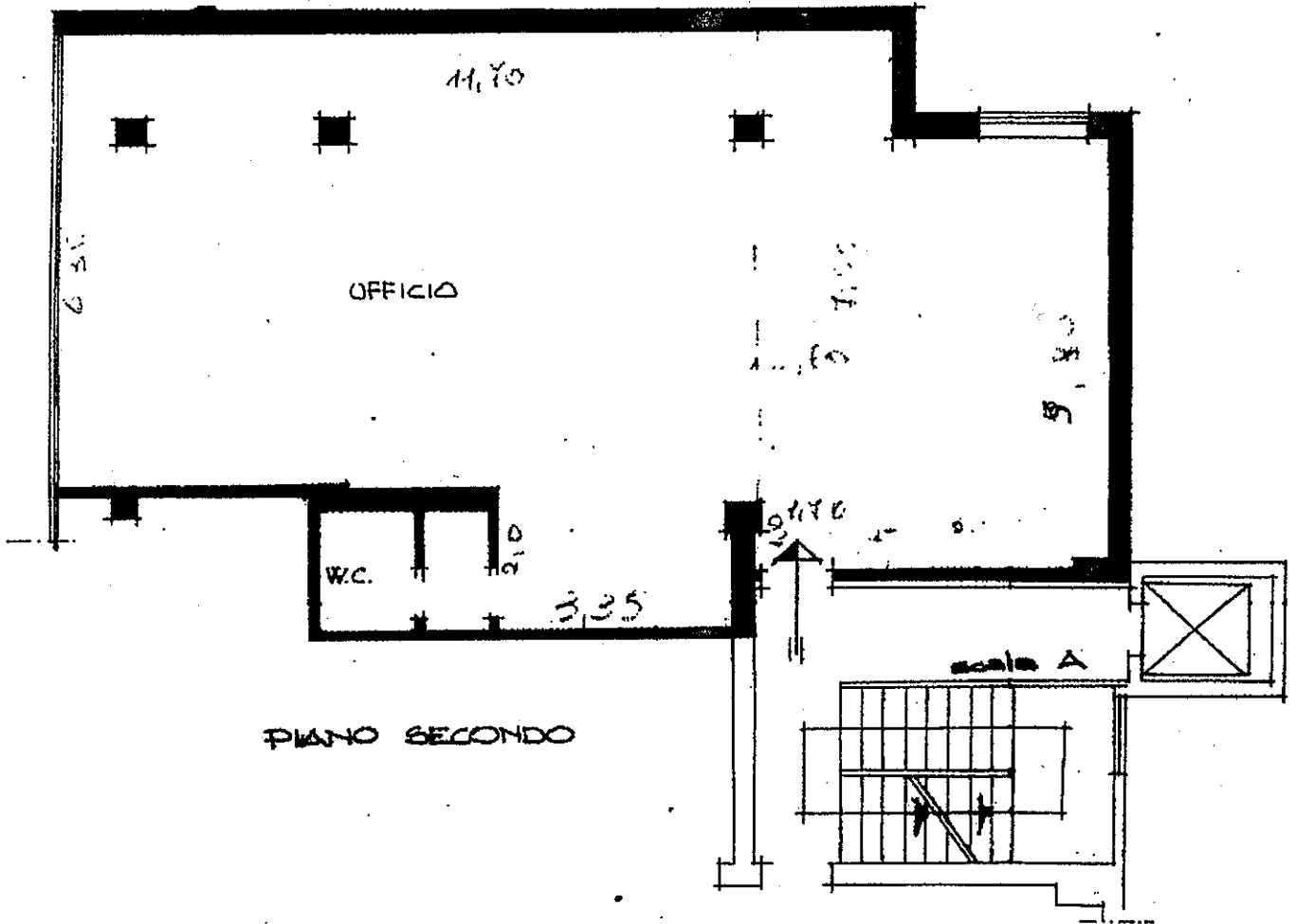

VIA NOTARI

ORIENTAMENTO

PLANIMETRIA 1:1000



SCALA DI 1:K

Dichiarazione di N.C.

Denuncia di variazione

Compilata dal GEOMETRA

(Titolo, cognome e nome)

MALET FABIO MASSIMO

presso gli uffici GEOMETRI

della provincia di MODENA n. 781

RISERVATO ALL'UFFICIO

Data presentazione: 29/06/1989 - Data: 05/12/2003 - Vis. n. 10035045 - Richiesta n. 65302 - Richiedente CONSTIT GALAFASSI

Tot. schede: 1 - Formato di acq.: A4 (210x297) - Fatti di scala: GEOMETRI

F. 155

15

10

12/15/89

Roma - Istituto Poligrafico e Zecca dello Stato - PV



115
Planimetria di u.i.u. in Comune di.....**MODENA**..... via **Noiari**.....

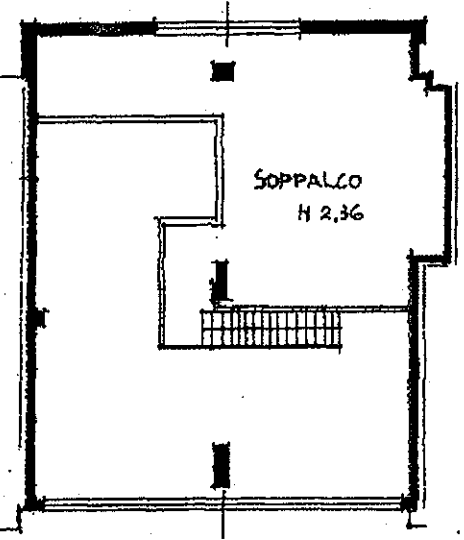
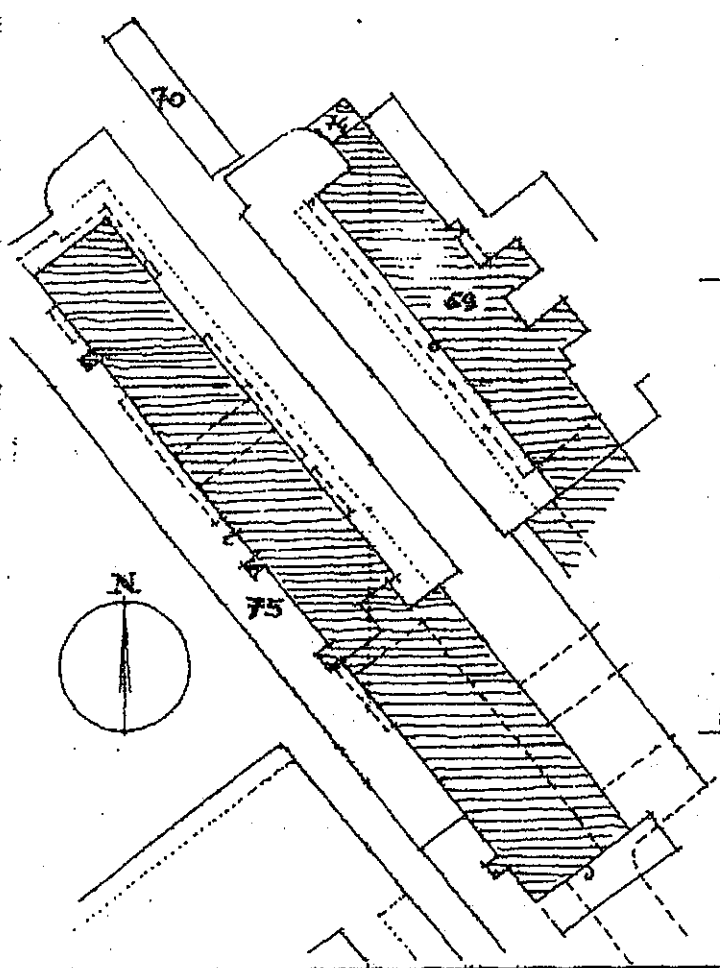
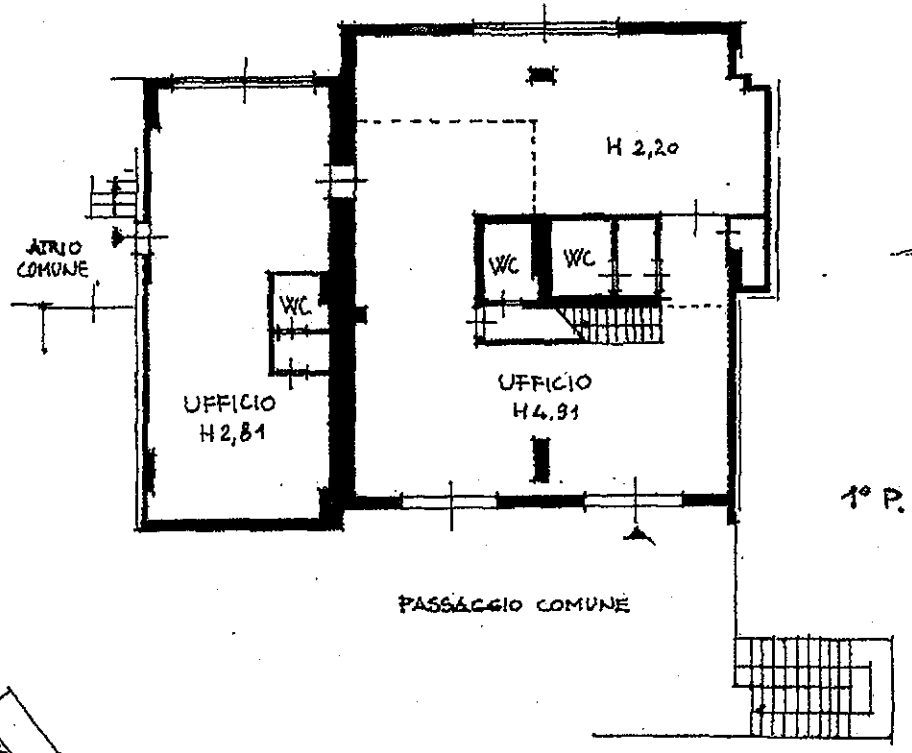

1° P. (SOPPALCO)
ORIENTAMENTO
SCALA DI 1:20

Dichiarazione di N.C.
Denuncia di variazione

Compilata dal Ing. FOTI NICOLA
(titolo, cognome e nome) **Dott. Ing. NICOLA FOTI**
FOTI NICOLA **Albo Ingegneri Prov. Modena**
iscritto all'albo degli ing. n. 714 d'iscrizione **BAVARINO (MO)**
della provincia di MODENA n. 2022

RISERVATO ALL'UFFICIO
7106/96

Identificativi catastali
F. 155
35 152

Data presentazione: 01/04/1996 - Data: 05/12/2005 - Vis. n. MO0350476 - Richiesta n. 65202 - Richiedente ...
Tot. schede: 1 - Formato di acq.: A4(208x297) - Fatt. di scala: ...

UFF. MODENA
...

Rev. - Impres. Poligrafica e Zootec. delle Stab. PV

ARIO
fond. 497



MINISTERO DELLE FINANZE
DIREZIONE GENERALE DEL CATASTO E DEI SS.TT.EE.

CATASTO EDILIZIO URBANO (RDL 13-4-1939, n. 652)

MOD. BN (CEU)

LIRE
250

anmetria di u.i.u. In Comune di.....MODENA..... viaNOTARI..... civ. 103

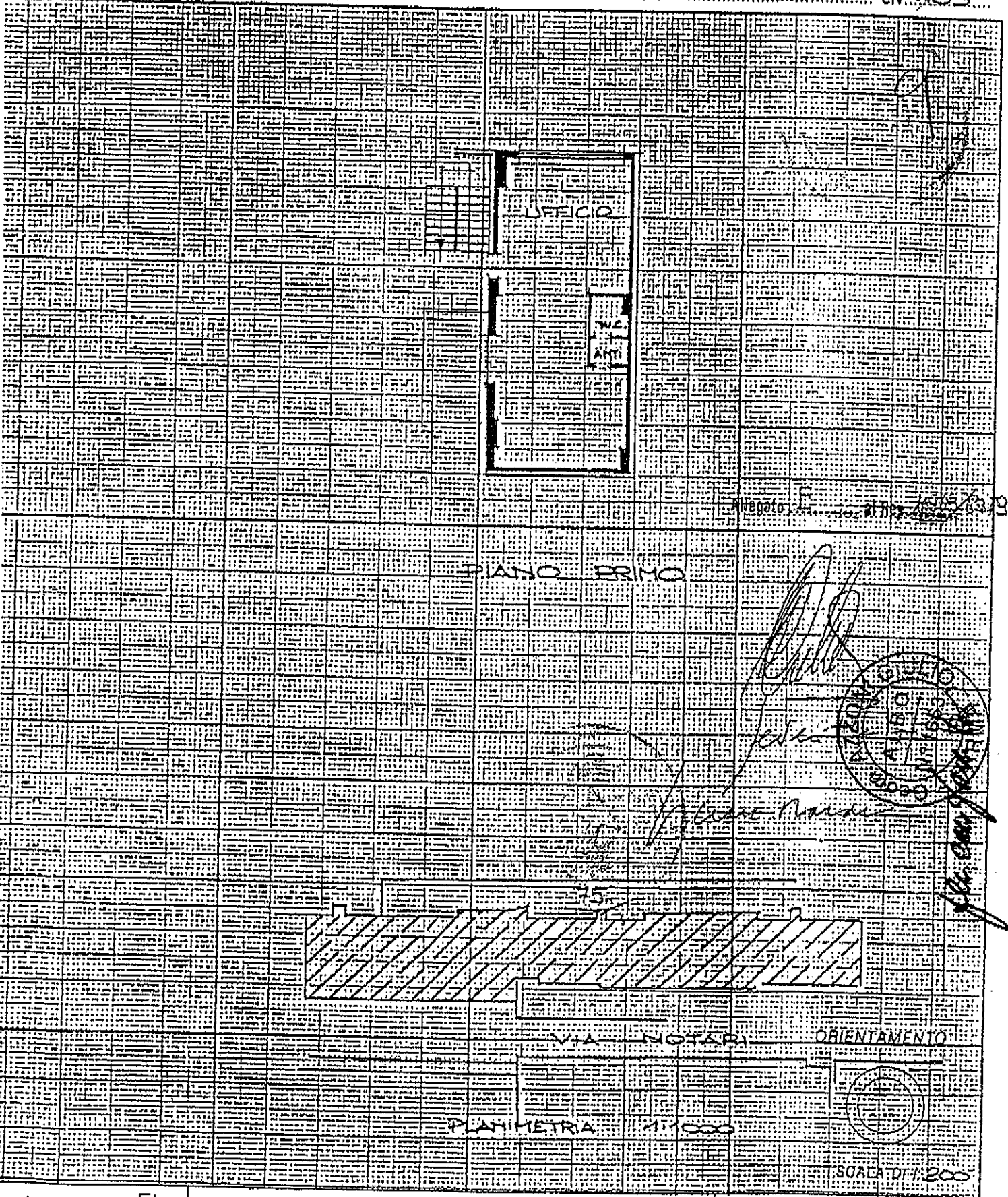

Divisione di N.C.
Anno di variazione
Identificativi catastali
155.....

Compiuta dal GEOMETRA
(Titolo, cognome e nome)
..... MALETI FABIO MASSIMO
Iscritto all'albo dei GEOMETRI

RISERVATO ALL'UFFICIO
200524
155 "E" 5

MODULARIO
F. rig. 10nd 497



MINISTERO DELLE FINANZE
DIREZIONE GENERALE DEL CATASTO E DEI SS.TT.EE.
CATASTO EDILIZIO URBANO (RDL 13-4-1939, n. 652)

ALLEGATO = D - ATTO NOTAIO
RAMACCIOITI REP. N. 92893/4007

MOD. BN (CEU)

LIRE
250

Planimetria di u.i.u. in Comune di MODENA via NOTARI CIV. 107/A

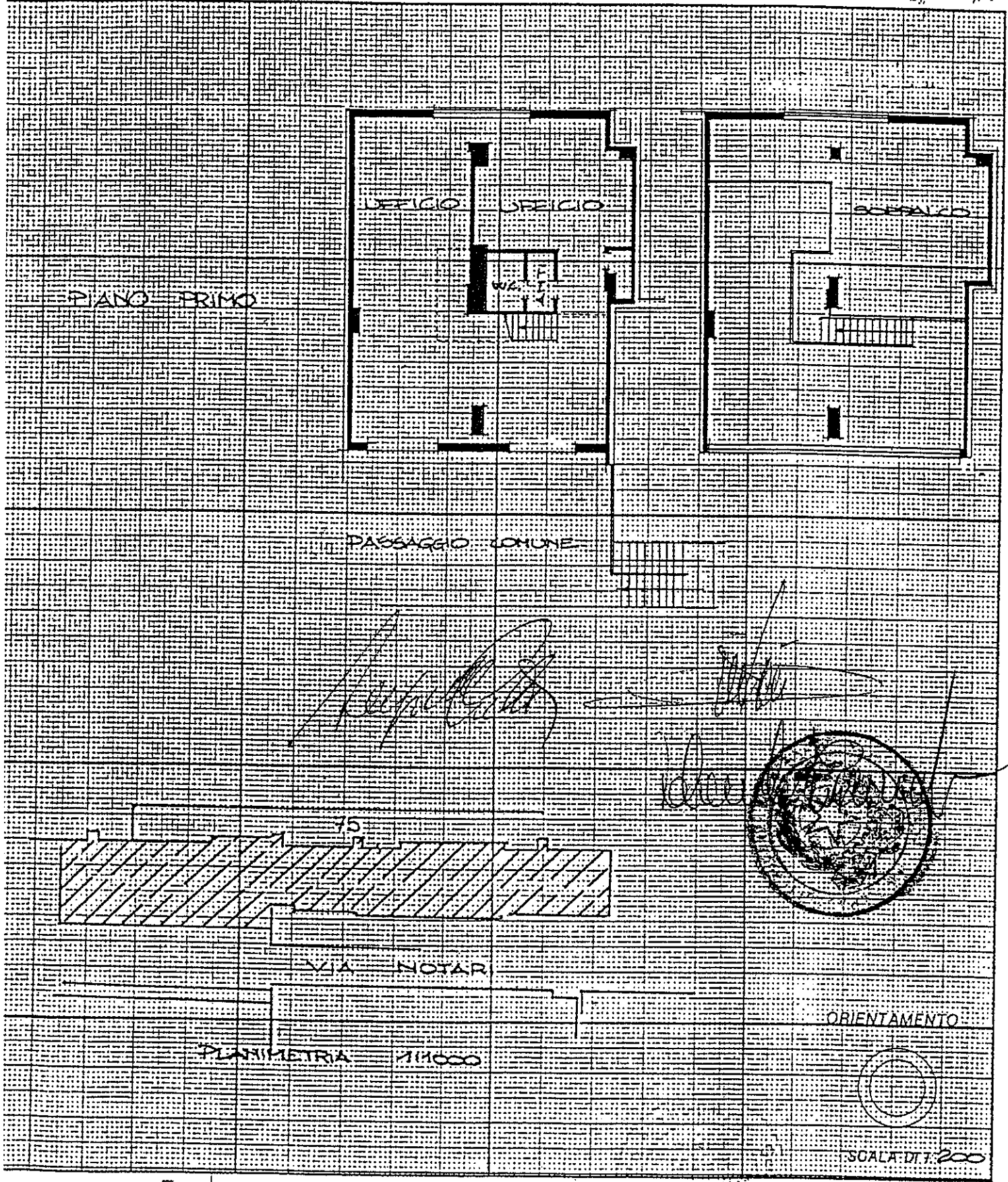

dichiarazione di N.C.
 denuncia di variazione
 Identificativi catastali
155
75 sub 10

Compilata dal GEOMETRA
(Titolo, cognome e nome)
FABIO MASSIMO MALETTI
 Iscritto all'albo dei GEOMETRI
 della provincia di MODENA n. 781
 cata 29.6.89 Firma F. Maletti

RISERVATO ALL'UFFICIO
 Mod 66
 80/6/89
 2078

MI. 100. 100

LIRE 605

65

DIREZIONE GENERALE DEL CATASTO E DEI SS.TT.EE.
CATASTO EDILIZIO URBANO (RDL 13-4-1938, n. 852)
 Planimetria di u.i.u. in Comune di MODENA via NOTARZ...

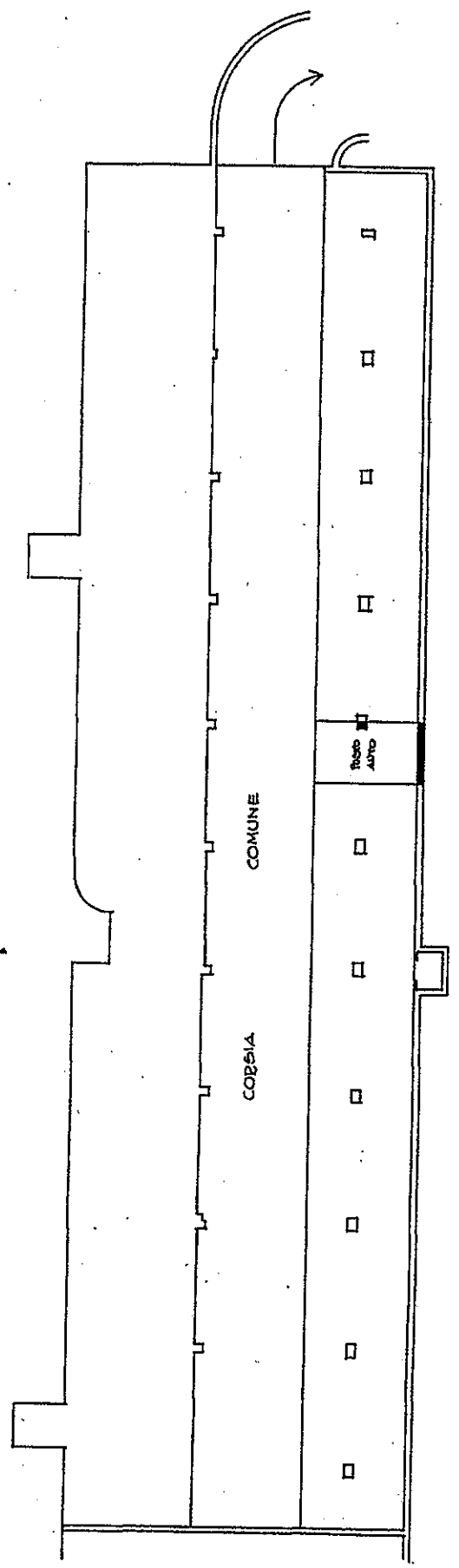

PIANO PRIMO SOTTOSTRADA H.MT. 2.50

ORIENTAMENTO



SCALA DI 1:200

RISERVATO ALL'UFFICIO

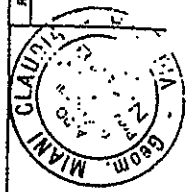

Compilata dal GEOM. CLAUDIA MIANI
 Iscritta all'Albo dei GEOMETRI della provincia di MODENA
 data 30/11/93. Firma

Dichiarazione di N.C.
 Denuncia di variazione
 Identificativi catastali
 F. 152
 n. 75 sub. 142

6857/93

MODULARIO
P. 119 (rev. 04)



MINISTERO DELLE FINANZE
DIREZIONE GENERALE DEL CATASTO E DEI SS.TT.EE.
CATASTO EDILIZIO URBANO (RDL 13-4-1989, n. 662)

MOD. AN 0
LIRE
605

64

Planimetria di v.i.u. in Comune di MODENA via NOTARI civ.

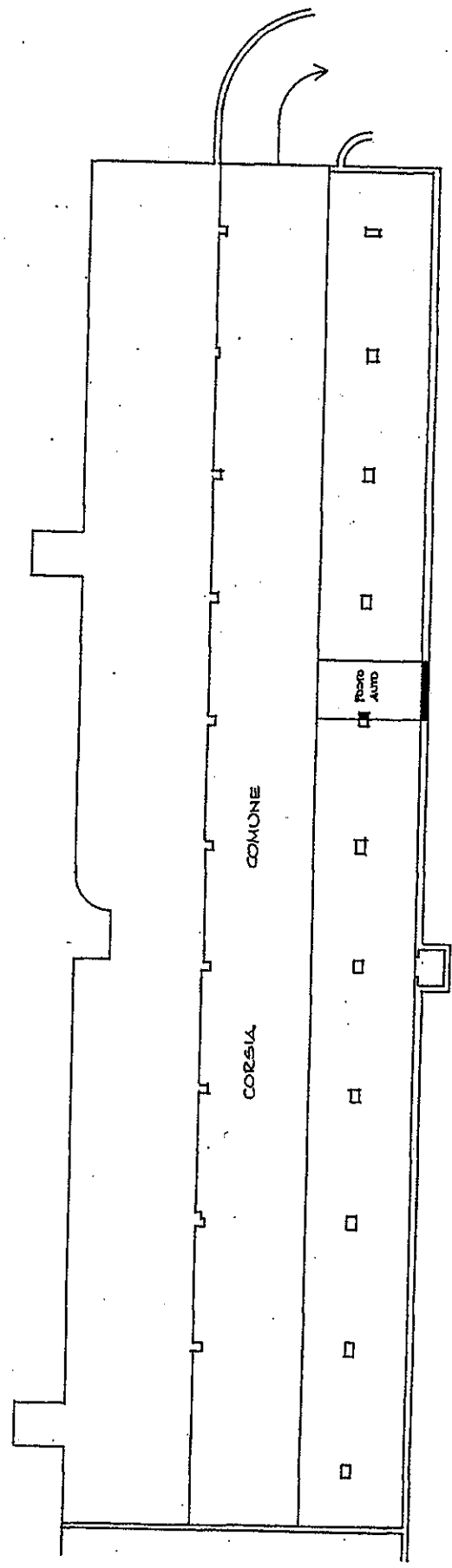

PIANO PRIMO SOTTOSTRADA H-MT: 2.50

ORIENTAMENTO



SCALA DI 1:200

RISERVATO ALL'UFFICIO



Compiata dal GEOM. MIANI CLAUDIA
Iscritto all'Albo de GEOMETRI
della provincia di MODENA
date 30/11/93 Firma

Dichiarazione di N.C.
Denuncia di variazione
Identificativi catastali
F. 498
n. 15 sub. 143

6857/93



Planimetria di u.i.u. in Comune di MODENA via SCAGLIA civ.

PIANO INTERRATO H. 2.50

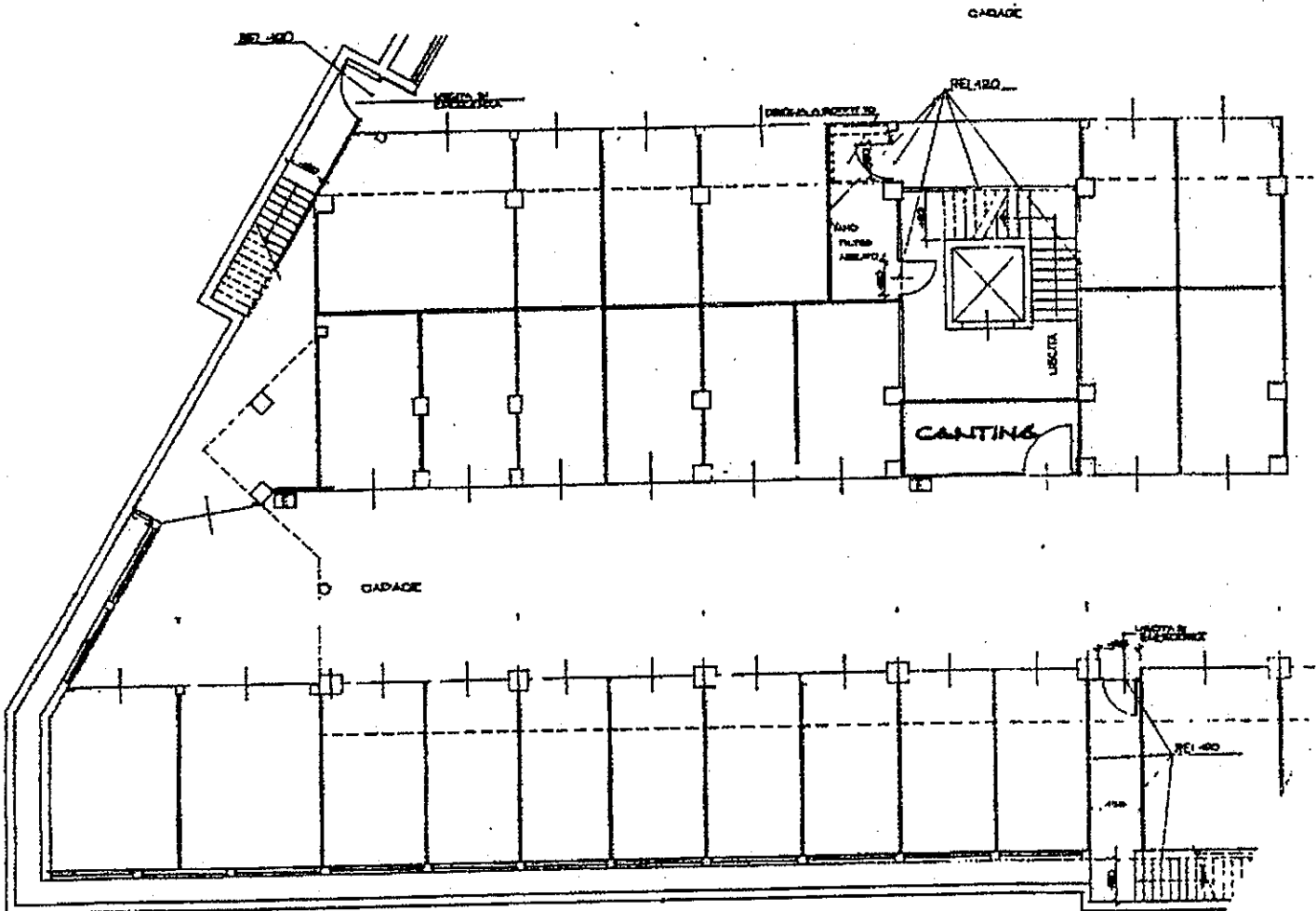

ORIENTAMENTO

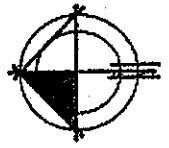

SCALA DI 1: 2

Dichiarazione di N.C.
Denuncia di variazione

Compilate dal ARCH. BOLELLI LORENZA
(Titolo, cognome e nome)
VIA RONZONI 2 CAMPOGALLIANO
ARCHITETTI

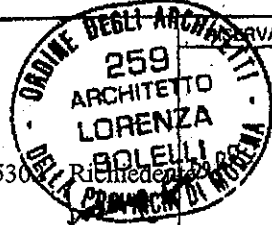

Data presentazione: 23/12/1992 - Data di deposito: 05/12/2005 di Vis. n. 199350471 - Richiesta n. 65300 - Richiedente: MODENA
Tot. schede: 1 - Formato di acq.: A4 (208x99) - Data: 1.11.1992 - Firma:

Prodotto e distribuito dalla Grafica e Stampa - 21



Planimetria di u.i.u. in Comune di MODENA via SCAGLIA civ.

PIANO INTERRATO H. 2.5B

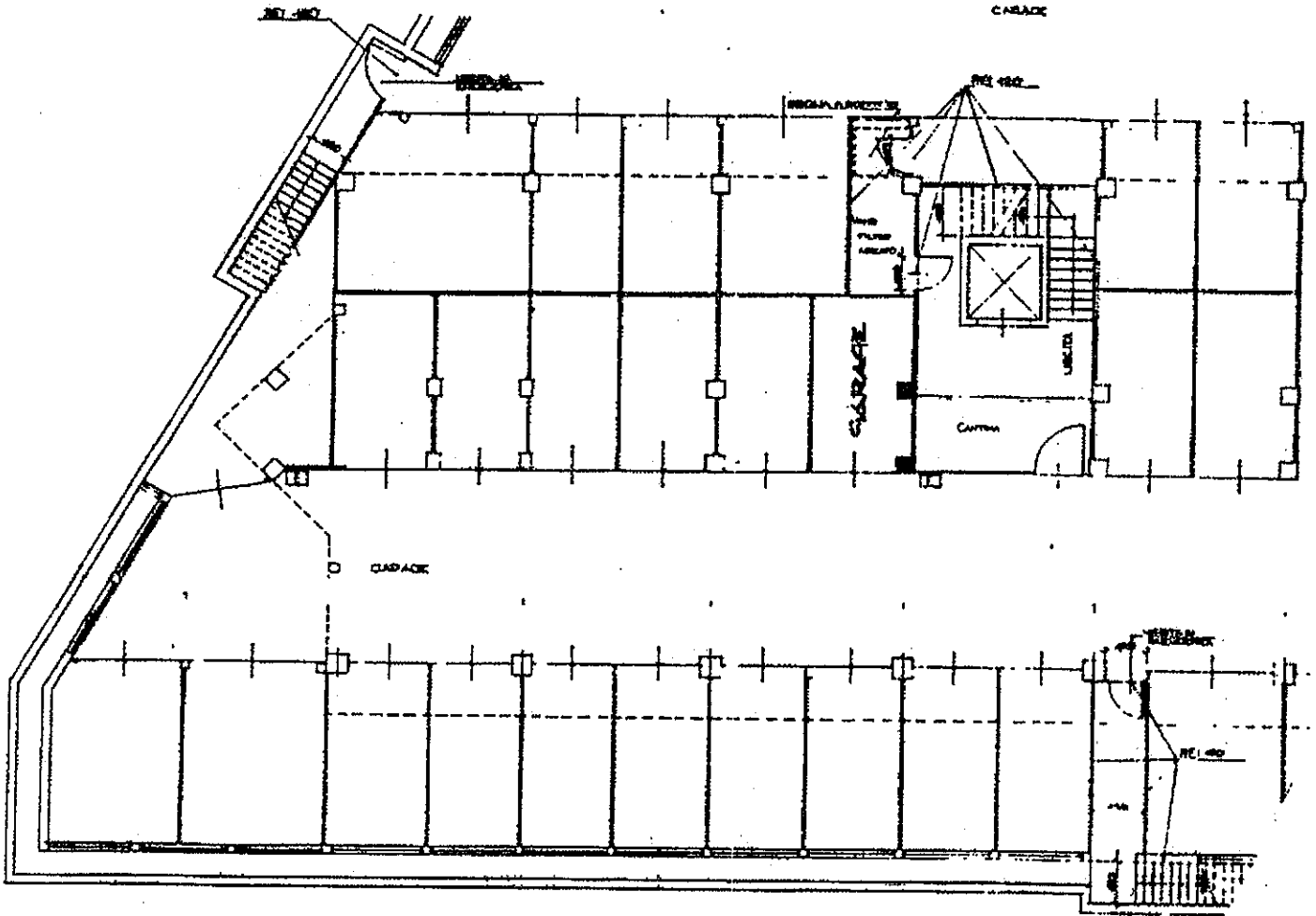

ORIENTAMENTO



SCALA DI 1:20

Dichiarazione di N.C.
Denuncia di variazione

Compilate dal ARCH. BOLELLI LORENZA
(Titolo, cognome e nome)
VIA RONZONI 2 CAMPOGALLIANO
iscritto all'albo de ARCHITETTI

Identificativi catastali
F. 155
n. 78 sub. 89

della provincia di MODENA n. 259

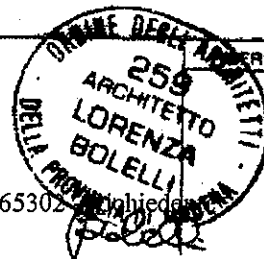

RESERVATO ALL'UFFICIO